



**BASHKIA MIRDITË**  
**KËSHILLI BASHKIAK**

Nr. 726/1 Prot.

Rrëshen me, 26 . 03 . 2024

**V E N D I M**

**Nr. 23 datë 18. 03. 2024**

**PËR**  
**“MIRATIMIN, E FONDEVE TË TRASHËGUARA NGA BUXHETI I VITIT 2023, PËR VITIN 2024”, BASHKIA MIRDITË.**

Në mbështetje të ligjit nr.139/2015", Për vetëqeverisjen vendore", ligjin nr. 9936, datë 26.06.2008, "Për menaxhimin e sistemit buxhetor në Republikën e Shqipërisë", në ligjin nr.68/2017, "Për financat e vetëqeverisjes vendore", ligjin nr. 97/2023, datë 07.12.2023, "Për buxhetin e vitit 2024", në Udhëzimin nr. 23, datë 30. 07. 2018 "Për procedurat standarte të monitorimit të buxhetit të njëjësive të vetëqeverisjes vendore", Udhëzimin nr. 9, datë 20. 07. 2018, i Ministrisë Financave dhe Ekonomisë, "Për procedurat standarte të zbatimit të buxhetit" të ndryshuar, Akt-Rakordimin e mbajtur me degën e Thesarit Mirditë, mbi fondet e trashëguara nga viti 2023, në vitin 2024 , projekt-vendimin e paraqitur nga kryetari i bashkisë, pas shqyrtimit dhe miratimit me **ndryshim** emërtimi te tabela përmbledhëse e buxhetit, (emërtimi shpenzime – Investime) te kanali Perlat Qendër, në mbledhjen e datës 13.03.2024, të komisionit të ekonomisë, financave dhe buxhetit, për t'ia kaluar në seancë këshillit bashkiak, pas diskutimeve;

**V E N D O S I:**

1. Të miratojë përdorimin e fondeve të trashëguara nga buxheti i vitit 2023, për vitin 2024, bashkia Mirditë, (bashkëlidhur, relacionet dhe tabelat, pjesë përbërse e këtij vendimi).
2. Për zbatimin e këtij vendimi ngarkohet Kryetari i bashkisë Mirditë, (drejtoria e zhvillimit ekonomik dhe tatim taksat).

*Ky vendim, hyn në fuqi, sipas përcaktimeve të pikës 6, të nenit 55, të ligjit nr.139/2015,"Për vetëqeverisjen vendore" të ndryshuar, dhe pas konfirmimit ligjor, nga Institucioni i Prefektit të Qarkut Lezhë.*

**SEKRETAR**

**Gaspër TOPOLLAJ**



**KRYETAR**

**Aleksandër PICA KU**

ADRESA: SHESHI "ABAT DOÇI", RRESHEN

email:bashkia@bashkiamirdite.gov.al

tel dhe fax : (00355) (0) 2162233

www.bashkiamirdite.gov.al

PERMBLEDHESHE BUXHETI TRASHEGIMET 2023 PER 2024

PLANI 2024					
Emertimi i shpenzimit	Llogaria Ekonomike	Transferte e Pakushtezuar e Pergjithshme	Transferte e Pakushtezuar Sektoriale	Te ardhura	TOTALI
Paga	600	-	2,000,000	-	2,000,000
Sigurime	601	-	500,000	-	500,000
<b>TOTALI (600+601)</b>		-	<b>2,500,000</b>	-	<b>2,500,000</b>
<b>Shpenzime operative</b>	602-606				
Paga keshillit dhe kryepleq		2,099,900	-	-	2,099,900
Karburant		360,000	2,320,000	-	2,680,000
Naftë për automjetet APPM		6,760,000			6,760,000
Rafta metalik për arkivin		200,000	-	-	200,000
Mirmbajtje Automjete		500,000	-	-	500,000
Siguracione taksa kolaudim		180,000	-	-	180,000
Fondi i emergjencave		2,300,000	-	-	2,300,000
Blerje goma për automjete		-	400,000	-	400,000
Zhvillimi i turizmit (spote video promovime)		901,612	-	-	901,612
Fondi Rezerve		5,000,000	-	-	5,000,000
<b>TOTALI (602-606)</b>		<b>18,301,512</b>	<b>2,720,000</b>	-	<b>21,021,512</b>
<b>Investime</b>	231				
Mobilimi i zyrës së keshillit		800,000	-	-	800,000
Instalim i sistemit të taksave		3,000,000	-	-	3,000,000
OPONENCA TEKNIKE		1,000,000	-	-	1,000,000
Asfalt dhe Shtresa Para asfaltike (Rruge urbane)		17,000,000	-	-	17,000,000
Mbikqerje dhe kolaudime		1,000,000	-	-	1,000,000
Ndertim + Ndriçimi sheshi qendra NJA Fanë		2,000,000	-	-	2,000,000
Blerje Tabela Sinjalistike Rrugore		2,500,000	-	-	2,500,000

Ura prita Lumore	4,472,000	-	1,028,000	5,500,000
Mbikqyerje dhe kolaudime	500,000	-	-	500,000
Rikonstrukcion Rruga F-shati Jezull NJA Rreshen	4,851,665	-	10,148,335	15,000,000
Asfalt dhe Shresa Para asfaltike (Rruge rurale)	11,500,000	-	-	11,500,000
Mbikqyerje dhe kolaudime	500,000	-	-	500,000
Ndertim Ujesjellesi Rubik	17,343,480	-	512,000	17,855,480
Mbikqyerje	773,080	-	-	773,080
Kolaudim	115,962	-	-	115,962
Blerje materiale per linjen Ujesjellesit Kulme - Rreshen	1,000,000	-	-	1,000,000
TVSH SASPAK (Teprice fondi financim MFE(saspak) kendi I lojrave)	907,819	-	-	907,819
Materiale Ndertimi per sherbimet publike( rruge, varreza etj)	1,500,000	-	-	1,500,000
TVSH STACIONI ZJARRFIKES	-	4,405,051	-	4,405,051
Blerje automjeti MZSH	-	3,000,000	-	3,000,000
Rikonstrukcion tualete Shkolla Repts	-	700,000	-	700,000
Rikonstrukcion tualete Shkolla 9 vjeçare Rubik	-	700,000	-	700,000
Rikonstrukcion taraca Shkolla Industriale Rubik	-	1,000,000	-	1,000,000
Blerje orendi dhe pajisje per muzeun Rreshen	357,247	1,642,753	-	2,000,000
Ndertim Dhoma Zhveshje per femijet qe sterviten ne fushen e sportit Rubik	-	2,500,000	-	2,500,000
Blerje mjet transporti Pyjore	-	1,000,000	3,000,000	4,000,000
Riparim Ujelshuesi i rezervuarit + rehabilitim i pjesshem i kanalit Perlat Qendër	-	3,757,228	-	3,757,228
Kanali Nderfane	-	2,536,587	-	2,536,587
Pajisje kompjuterike (ujtija dhe kadastra)	-	500,000	-	500,000
<b>TOTALI (231)</b>	<b>71,121,253</b>	<b>21,741,619</b>	<b>14,688,335</b>	<b>107,551,207</b>
<b>TOTALI (600+601+602-606+231)</b>	<b>89,422,765</b>	<b>26,961,619</b>	<b>14,688,335</b>	<b>131,072,719</b>



G. Topollaj

BASHKIA MIRDITË

KËSHILLI I BASHKISË MIRDITË

Nr. 726 prot

Rreshen me 19/02 /2024

P/V E N D I M

Nr. 30 date 19 .02.2024

**“PËR MIRATIMIN E FONDEVE TË TRASHËGUARA NGA BUXHETI I VITIT 2023 PËR 2024**

Ne mbështetje të ligjit nr. 139/2015" Për vetëqeverisjen vendore", ne ligjin Nr. 9936 date 26.06.2008 "Per Menaxhimin e Sistemit Buxhetor ne Republikes e Shqiperise", ligj nr. 68/2017 "Për financat e vetëqeverisjes vendore", në ligjin numër 97/2023, datë.07.12.2023, "Për buxhetin e vitit 2024", në udhëzimin e Ministrisë së Financave dhe Ekonomisë, nr.23 datë 30.07.2018, "Për procedurat standarte të përgatitjes së programit buxhetor afatmesëm të njëjësive të vetëqeverisjes vendore", të udhëzimit të Ministrisë së Financave nr.9, datë.20.03.2018 "Për procedurat standarte të zbatimit të buxhetit" të ndryshuar, Akt-rakordimin e mbajtur me degen e Thesarit Mirdite mbi fondet e trashguara nga viti 2023 ne 2024, Keshilli i Bashkise pasi shqyrtoi projektin e paraqitur nga Kryetari i Bashkise:

V E N D O S I

1. Te miratoje perdorimin e fondeve te trashguara sipas tabelave bashkelidhur.
2. Për zbatimin e këtij vendimi ngarkohet Kryetari i Bashkise.
3. Ky vendim hyn në fuqi 10 (dhjetë) ditë pas shpalljes

SEKRETARI  
Gaspër TOPOLLAJ

KRYETARI  
Aleksander PICAKU

Paraqiten projektin

Dr./zhvill ek dhe tatim taksat: V. Gjoka

F. Fufi

Dr./Juridike, prok, protokoll: B. Deda

KRYETARI  
Albert MELYSHI



ADRESA: SHESHI "ABAT DOÇI", RRESHEN

email:bashkia@bashkiamirdite.gov.al

tel dhe fax : (00355) (0) 2162233 www.bashkiamirdite.gov



*A. FONDET E TRASHEGUARA SIPAS BURIMEVE TE FINANCIMIT*

NR	EMERTIMI	SHUMA LEKE
1	TRANSFERTA E PAKUSHTEZUAR V.2023	84 056 803
2	TE ARDHURA TE TRASHEGUARA	14 688 335
3	TRANSFERTE SEKTORIALE	26 961 619
4	AKTI NORMATIV NR.06, DATE 14.12.2023	5 365 962
	TOTALI(1+4)	131 072 719



## RELACION

Lidhur me fondet qe do te trashегоhen nga 2023 per 2024 ne shumen 131 072 719 lek do te perdoren si me poshte:

1. Paga e sigurime ne shumen 2 500 000 lek per punonjesit e pyjores qe do te perdoren ne raste sezonale.
  2. Shpenzime operatibe ne vleren 21 021 512 lek e ndare si me poshte
    - Paga keshilltare ne shumen 2 099 900 leke pasi ne buxhetin fillestare eshte planifikur me pak sepse ne momentin qe ka filluar procesi I pergatitjes se buxhetit 2024 nuk ishte aplikuar ndryshimi I pagave sipas VKM 328.(Paga e kryetarit mbi te cilen llogaritet paga e keshilltareve ne %).
    - Blerje karburanti ne shumen 2 680 000 leke do te perdoret per kaldajat e shkollave per oret e punes qe shtuam sipas shkollave me p/v perkates.
    - Raftte metalik ne shumen 200 000 lek . Raftet do te perdoren per arkiven.
    - Mirembajtje automjetesh 500 000 lek. Mirembajtje e automjeteve te APPM te cilat do te blihen sipas fondit te miratuar per aktin normativ Nr. 6 dhjetor 2023.
    - Siguracione taksa kolaudim 180 000 lek per automjetet qe do te blihen
    - Fondi I emergjencave civile 2 300 000 lek nga te cilat 2 000 000 leke, fond I emergjencave civile I pa perdorur I buxhetit te vitit 2023 dhe 300 000 leke fond I miratuar me vkm viti 2023 per automjetet e APPM
    - Blerje goma per automjetet 400 000 lek automjetet e MZSH
    - Zhvillimi I turizmit 901 612 leke, do te perdoret per spote vidio e promovime te ndryshme
    - Naftë per automjetet e APPM 6 760 000 leke, e automjeteve te APPM te cilat do te blihen sipas fondit te miratuar per aktin normativ Nr. 6 dhjetor 2023.
    - Fondi rezerve 5 000 000 lek(shpenzime te paparashikuara qe dalin gjate vitit ushtrimor)
  3. Investimet ne vleren 107 551 207 lek te ndara si me poshte
    - Mobilim I zyres keshillit 800 000 lek
    - Instalim I sistemit te taksave 3 000 000 lek
    - Materiale ndertimi per sherbimet publike 1 500 000 lek eshte kontrate e lidhur po e pa realizuar nga APPM
    - Blerje mjet transporti per pyjoren 4 000 000 lek nga (TS)
    - Paisje kompjuterike 500 000 lek per sektoret e ujitjes dhe kadastres
    - Blerje orendi e paisje per muzeun 2 000 000 lek
    - Blerje automjetei per MZSH 3 000 000 lek
-

- Tvsh stacioni I zjarrfikeses 4 405 051 lek per ndertimin e stacionit te zjarrfikeses bashkia do te financoje vetem TVSH
- Tvsh SASPAK 907 819 lek fond I mbetur qe do ti kthehet Ministrise Financave(e çelur per kendin e lojrave I financiar me fondet e BE)
- Blerje tabela sinjalistike rrugore 2 500 000 lek

*Vlera totale e fondit te trasheguyar e konfirmuar me akt rakordimi me degen e Thesarit Mirdite eshte .....194 989 095 leke*

**E shperndare sipas zerave te relacionit gjithashtu ne kete fond eshte perfshire edhe vlera e trasheguar per objektet e rindertimit ne shumen 40 416 276 leke(konfirmuar me akt rakordimi me thesarin) si dhe vlera 23 500 000 leke e miratur me vkb nr.6 , date.31.01.2024 “Per miratimin e perdorimit te fondeve te trasheguara (pjesore) nga buxheti I vitit 2023 per 2024”, (akti normativ n.06, date.14.12.2023**





BASHKIA MIRDITE

PERMBLEDHESE BUXHETI TRASHEGIMET 2023 PER 2024

PLANI 2024					
Emertimi i shpenzimit	Llogaria Ekonomike	Transferte e Pakushtezuar e Pergjithshme	Transferte e Pakushtezuar Sektoriale	Te ardhura	TOTALI
Paga	600	-	2,000,000	-	2,000,000
Sigurime	601	-	500,000	-	500,000
<b>TOTALI (600+601)</b>		-	<b>2,500,000</b>	-	<b>2,500,000</b>
<b>Shpenzime operative</b>	602-606				
Paga keshillit dhe kryepleq		2,099,900	-	-	2,099,900
Karburant		360,000	2,320,000	-	2,680,000
Nafte per automjetet APPM		6,760,000			6,760,000
Rafta metalik per arkivin		200,000	-	-	200,000
Mirribajtje Automjete		500,000	-	-	500,000
Siguracione taksa kolaudim		180,000	-	-	180,000
Fondi i emergjencave		2,300,000	-	-	2,300,000
Blerje goma per automjete		-	400,000	-	400,000
Zhvillimi I turizmit (spote video promovime)		901,612	-	-	901,612
Fondi Rezerve		5,000,000	-	-	5,000,000
<b>TOTALI (602-606)</b>		<b>18,301,512</b>	<b>2,720,000</b>	-	<b>21,021,512</b>
<b>Investime</b>	231				
Mobilimi I zyrës se keshillit		800,000	-	-	800,000
Instalim I sistemit te taksave		3,000,000	-	-	3,000,000
OPONENCA TEKNIKE		1,000,000	-	-	1,000,000
Asfalt dhe Shiresa Para asfaltike (Rruge urbane)		17,000,000	-	-	17,000,000
Mbikqyerje dhe kolaudime		1,000,000	-	-	1,000,000
Ndertim + Ndrçimi sheshi qendra NJA Fanë		2,000,000	-	-	2,000,000
Blerje Tabela Sinjalistike Rrugore		2,500,000	-	-	2,500,000

*[Signature]*

*[Signature]*

Ura prita Lumore	4,472,000	-	1,028,000	5,500,000
Mbikqyerje dhe kolaudime	500,000	-	-	500,000
Rikonstrukcion Rruga Fshati Jezull NJA Rreshen	4,851,665	-	10,148,335	15,000,000
Asfalt dhe Shpresa Para asfaltike (Rruge rurale)	11,500,000	-	-	11,500,000
Mbikqyerje dhe kolaudime	500,000	-	-	500,000
Ndertim Ujesjellesi Rubik	17,343,480	-	512,000	17,855,480
Mbikqyerje	773,080	-	-	773,080
Kolaudim	115,962	-	-	115,962
Blerje materiale per linjen Ujesjellesit Kulme - Rreshen	1,000,000	-	-	1,000,000
TVSH SASPAK (Teprice fondi financim MFE(saspak) kendi I lojrave)	907,819	-	-	907,819
Materiale Ndertimi per sherbimet publike( rruge, varreza etj)	1,500,000	-	-	1,500,000
TVSH STACIONI ZJARRFIKES	-	4,405,051	-	4,405,051
Blerje automjeti MZSH	-	3,000,000	-	3,000,000
Rikonstrukcion tualete Shkolla Reps	-	700,000	-	700,000
Rikonstrukcion tualete Shkolla 9 vjeçare Rubik	-	700,000	-	700,000
Rikonstrukcion taraca Shkolla Industriale Rubik	-	1,000,000	-	1,000,000
Blerje orendi dhe pajisje per muzeun Rreshen	357,247	1,642,753	-	2,000,000
Ndertim Dhoma Zhveshje per femijet qe sterviten ne fushen e sportit Rubik	-	2,500,000	-	2,500,000
Blerje mjet transporti Pjore	-	1,000,000	3,000,000	4,000,000
Kanali Perlat qender	-	3,757,228	-	3,757,228
Kanali Nderfane	-	2,536,587	-	2,536,587
Pajisje kompjuterike (ujitja dhe kadastra)	-	500,000	-	500,000
<b>TOTALI (231)</b>	<b>71,121,253</b>	<b>21,741,619</b>	<b>14,688,335</b>	<b>107,551,207</b>
<b>TOTALI (600+601+602-606+231)</b>	<b>89,422,765</b>	<b>26,961,619</b>	<b>14,688,335</b>	<b>131,072,719</b>

## RELACION PËR KËSHILLIN BASHKIAK MIRDITË

### Per investimet

Ne lidhje projekt-vendimin “Per miratimin e fondeve te trasheguara nga Buxheti i 2023 per vitin 2024”, per shqyrtim ne Keshillin Bashkiak me date 26.02.2024, ju relatojme per pikat si vijon:

Per zerin e shpenzimit **oponenca teknike** me vlere 1'000'000 Leke

Kjo vlere do te sherbeje per likujdimin e oponences teknike te projektit “Rehabilitimi i Rrjetit ujitës të Ujëmbledhësit Malaj 1 - Dega Përlat (Faza IV)” e cila eshte hartuar Instituti i Ndërtimit dhe projekti eshte aplikuar ne thirrjen per financim te çelur nga Ministria e Bujqësisë dhe Zhvillimit Rural. Vlera e oponences per likujdim ndaj Institutit te Ndërtimit, per objektin e sipercituar, eshte 184'277 Leke ndersa diferenca do te perdoret per hartime oponencash te objekteve te tjera qe parashikohen per prokurim gjate 2024 si dhe per oponenca per aplikime te tjera ne thirrje te institucioneve qendrore, disa prej te cilave e kane kusht qe ne aplikimin fillestar per financim. Vlen te theksohet se me ndryshimet e fundit ligjore, te bera me Ligjin Nr. 3/2020 “Për disa ndryshime dhe shtesa në ligjin nr. 8402, datë 10.9.1998, “Për kontrollin dhe disiplinimin e punimeve të ndërtimit”, perpara prokurimit te objekteve duhet te kryhet oponenca teknike.

Per zerin e shpenzimit **Asfalt dhe shtresa paraasfaltike (rruge urbane)** me vlere 17'000'000 Leke

Kjo vlere do te sherbeje per likujdimin e pjesshem te shpenzimeve per objektin “Rruga "Nënë Tereza" dhe rrugicat blloku nr. 2 Rrëshen” i cili shtrihet:

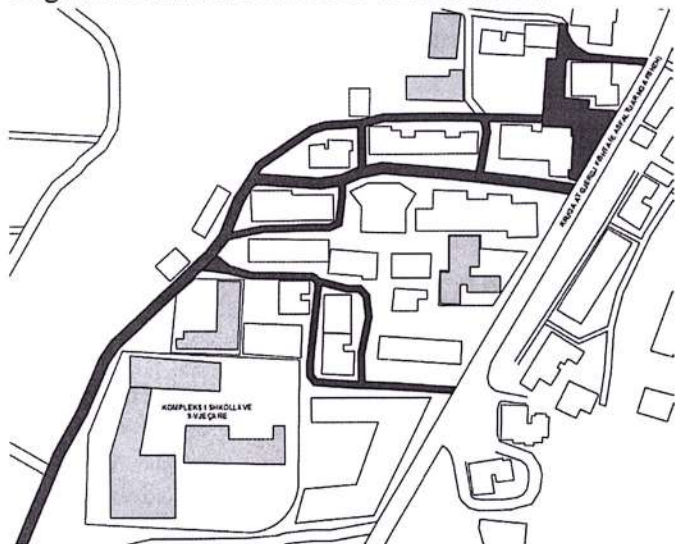

Per kete objekt eshte hartuar preventivi paraprak:

Nr.	Nr. Man	PËRSHKRIMI I PUNIMEVE	NJËSIA	SASIA	ÇMIMI njësi (lekë)	VLERA (lekë)
<b>I</b>						
<b>RRUGA "NËNË TEREZA" DHE RRUGICAT BLOKU NR. 2 RRËSHEN (Ltot=913m; Bmes=4.5-6m)</b>						
1	3.89/b	Gemim dheu me ekskavator goma 0.25 m <sup>3</sup> , toke zak, kategoria III, me shk ne mjet (për bankinë e kasonetë)	m <sup>3</sup>	240.00	331.58	79,579
2	3.158/5a	Transport dheu e mbetje inerte me auto deri 5.0 km	m <sup>3</sup>	525.82	318.60	167,526
3	An.	Skarifikim shtrese asfalti ekzistues me makineri t=10cm	m <sup>2</sup>	1,606.00	261.00	419,166
4	3.969	Skarifikim shtrese asfalti ekzistues me makineri (frezim t=1-3cm)	m <sup>2</sup>	4,174.00	194.03	809,881
5	3.212/b	Shtrese stabilizant t=10cm	m <sup>2</sup>	4,174.00	464.89	1,940,451
6	3.229/2	Shtrese binderi me zall lavatrice, 6cm, me makineri	m <sup>2</sup>	5,780.00	1,603.74	9,269,617
7	3.233/1	Shtrese asfaltobetoni me zall lavatrice, 4cm, me makineri	m <sup>2</sup>	5,780.00	1,315.22	7,601,972
8	3.244/1	Struktura te holla monolite betoni C 20/25 (kuneta)	m <sup>3</sup>	30.00	15,122.97	453,689
9	3.212/b	Shtrese stabilizant t=10cm, bankina	m <sup>2</sup>	153.00	464.89	71,128
			1	<b>SHUMA I</b>		<b>20,813,010</b>
			2	<b>FOND REZERVË 3%</b>		<b>624,390</b>
			3	<b>SHUMA PA TVSH</b>		<b>21,437,400</b>
			4	<b>TVSH 20%</b>		<b>4,287,480</b>
			5	<b>SHUMA TOTALE</b>		<b>25,724,880</b>

## Per zerin e shpenzimit Mbikqyrje dhe kolaudime

Shumat me kete emertim, qe perseriten disa here, do te sherbejne per likujdimin e mbikqyrjeve dhe kolaudimeve te objekteve qe jane ne proces dhe atyre qe parashikohen per prokurim gjate 2024 kjo e bazuar ne ligjin nr. 8402, datë 10.9.1998, "Për kontrollin dhe disiplinimin e punimeve të ndërtimit".

## Per zerin e shpenzimit Ndërtimi + ndriçimi i sheshit qendra Nj.A Fanë me vlere 2'000'000 Leke

Kjo vlere do te sherbeje per likujdimin e pjesshem te shpenzimeve per objektin "Ndërtimi + ndriçimi i sheshit qendra Nj.A Fanë" i cili shtrihet:

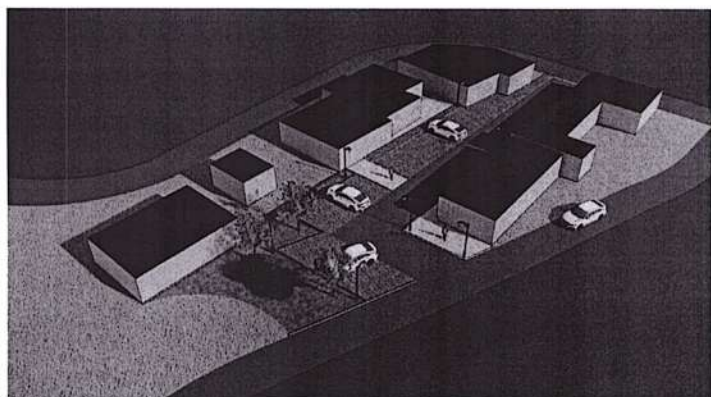
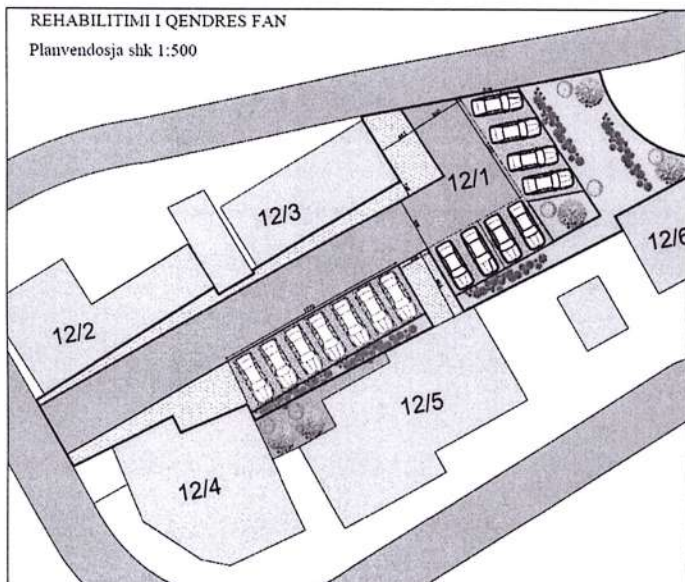

Per kete objekt eshte hartuar preventivi paraprak:

Nr.	Nr. Man	PËRSHKRIMI I PUNIMEVE	NJËSIA	SASIA	ÇMIMI njësi (lekë)	VLERA (lekë)
<b>I</b>						
<b>Ndërtimi + ndriçimi i sheshit qendra Nj.A Fanë</b>						
1	3.89/b	Germim dheu me ekskavator goma 0.25 m <sup>3</sup> , toke zak, kategoria III, me shk ne mjet (për nivelim)	m <sup>3</sup>	30.00	331.58	9,947
2	3.158/5a	Transport dheu e mbetje inerte me auto deri 5.0 km	m <sup>3</sup>	38.40	318.60	12,234
3	2.426/3	Prishje shtresa betoni (shtresa betoni ekzistues me makineri t-10cm)	m <sup>3</sup>	25.00	7,226.82	180,671
4	3.969	Skarifikim shtrese asfalti ekzistues me makineri (frezim t=1-3cm)	m <sup>2</sup>	280.00	194.03	54,328
5	3.233/1	Shtrese asfaltobetoni me zall lavatrice, 4cm, me makineri	m <sup>2</sup>	280.00	1,315.22	368,262
6	3.616/a	F V bordura betoni 15x25cm	ml	140.00	1,028.43	143,980
7	3.620.	Trotuar, me 6 cm beton, me pllaka	m <sup>2</sup>	265.00	2,082.50	551,863
8	3.620.+an	Trotuar, me dhe te ngjeshur, me pllaka hoje	m <sup>2</sup>	131.00	1,400.00	183,400
9	3.643/a	F V Dhe' vegjetal per mbushje (brezat e gjelber)	m <sup>3</sup>	43.00	416.88	17,926
10	3.643	Mbjellje bari	m <sup>2</sup>	220.00	124.83	27,463
11	3.966	F.V mbjellje peme dekorative Bli 16-18cm ne trotuar/lulishte	copë	6.00	16,477.06	98,862
12	An	F+V Ndricules dekorativ komplet (duke perfshire shtyllen, ndricuesin, aksesoret e gjithcka tjeter si edhe linjen e montimit te tij)	copë	8.00	39,500.00	316,000
			1	<b>SHUMA I</b>		<b>1,964,936</b>
			2	<b>FOND REZERVË 3%</b>		<b>58,948</b>
			3	<b>SHUMA PA TVSH</b>		<b>2,023,884</b>
			4	<b>TVSH 20%</b>		<b>404,777</b>
			5	<b>SHUMA TOTALE</b>		<b>2,428,660</b>

Per zerin e shpenzimit **Blerje tabela sinjalistike rrugore** me vlere 2'500'000 Leke

Kjo vlere do te sherbeje per likujdimin e plote te shpenzimeve per objektin "Blerje tabela sinjalistike rrugore për Bashkinë Mirditë" i cili shtrihet ne te gjithë teritorin e bashkise por kryesisht ne zonat urbane Rreshen-Rubik. Kjo vlere nuk e permbush udhezimin e Ministrise se Brendeshme per vendosjen e tabelave te emertimit ne te gjitha rruget e territorit por e fillon zbatimin e tij i cili do vijoje.

Per kete objekt eshte hartuar preventivi paraprak:

Nr.	Nr. Man	PËRSHKRIMI I PUNIMEVE	NJËSIA	SASIA	ÇMIMI (materiale)	VLERA (lekë)
1	3.921	F Tabele katrore e vogël me A=40	copë	4.00	5,905.80	23,623
2	3.921/1	F Tabele katrore normal me A=60	copë	4.00	9,690.00	38,760
3	3.921/2	F Tabela katrore e madhe me A=90	copë	4.00	13,056.00	52,224
4	3.922	F Tabele drejtkëndore (tregimi)(AxB) e zvogëluar 40x60	copë	5.00	7,420.50	37,103
5	3.922/1	F Tabele drejtkëndore (tregimi)(AxB) e vogël 60x90	copë	5.00	10,149.00	50,745
6	3.922/2	F Tabele drejtkëndore (tregimi)(AxB) normal 90x135	copë	3.00	25,928.40	77,785
7	3.922/3	F Tabele drejtkëndore (tregimi)(AxB) e madhe 135x200	copë	1.00	57,120.00	57,120
8	3.923	F Tabele katërkëndore "shërbimi" e vogël 40x60	copë	4.00	7,420.50	29,682
9	3.923/1	F Tabele katërkëndore "shërbimi" normal 60x90	copë	4.00	10,149.00	40,596
10	3.923/2	F Tabele katërkëndore "shërbimi" e madhe 90x135	copë	2.00	25,928.40	51,857
11	3.924	F Sinjale "emër ruge" LxH e vogël 60x20	copë	75.00	5,140.80	385,560
12	3.924/1	F Sinjale "emër ruge" LxH e vogël 80x20	copë	25.00	5,905.80	147,645
13	3.924/2	F Sinjale "emër ruge" LxH normal 80x25	copë	25.00	6,660.60	166,515
14	3.924/3	F Sinjale "emër ruge" LxH normal 100x25	copë	5.00	12,240.00	61,200
15	3.924/4	F Sinjale "emër ruge" LxH e madhe 120x30	copë	5.00	13,260.00	66,300
16	3.924/5	F Sinjale "emër ruge" LxH e madhe 140x30	copë	5.00	13,800.60	69,003
17	3.925	F Sinjalet e drejtimit urban HxL e vogël 20x100	copë	5.00	9,996.00	49,980
18	3.925/1	F Sinjalet e drejtimit urban HxL normal 25x125	copë	6.00	11,220.00	67,320
19	3.925/2	F Sinjalet e drejtimit urban HxL e madhe 30x150	copë	4.00	14,371.80	57,487
20	3.926	F Sinjalet e drejtimit interurban HxL e vogël 30x130	copë	4.00	14,178.00	56,712
21	3.926/1	F Sinjalet e drejtimit interurban HxL normal 40x150	copë	2.00	17,217.60	34,435
22	3.926/2	F Sinjalet e drejtimit interurban HxL e madhe 70x250 ose 400	copë	2.00	61,944.60	123,889
23	3.928	F Sinjale per lokalitete HxL 70-120x90-160	copë	2.00	42,279.00	84,558
24	3.928/1	F Sinjale per lokalitete HxL 90x200	copë	2.00	39,994.20	79,988
25	3.928/2	F Sinjale per lokalitete HxL 45x ≠	copë	2.00	22,899.00	45,798
26	3.949	F boje per Vizime me boje bikomponente (0.7kg/m2)	kg	132.22	963.90	127,448
			<b>1</b>	<b>SHUMA PA TVSH</b>		<b>2,083,333</b>
			<b>2</b>	<b>TVSH 20%</b>		<b>416,667</b>
			<b>3</b>	<b>SHUMA TOTALE</b>		<b>2,500,000</b>

Per zerin e shpenzimit **Ura e prita lumore** me vlere 5'500'000 Leke

Kjo vlere do te sherbeje per likujdimin pjesor ose total, ne varesi te vleres se kontrates qe do te rrjedhe nga prokurimi, te shpenzimeve per objektin "Ndërtim dhe riparim Ura, (Box 3x2m) mbi përrenj, 1) Përroi në lagjen Përtenaj, nj.a Rrëshen, 2) Përroi në Xhuxhë nj.a Fan, 3) Përroi në Molug nj.a Rubik si dhe 4) Riparim Ure përroi Jakaj, pranë shtëpisë së murgeshave nj.a Rrëshen" per te cilin eshte hartuar projekt preventivi i zbatimit.

Nr	Nr. An (Manuali)	EMËRTIMI I PUNIMEVE	NJËSIA	SASIA	ÇMIMI (lekë)	VLERA (lekë)
<b>I</b>						
<b>TOMBINO TIP BOX (3x2)m, L=4m, LAGJE PËR TENAJ, NJ.A RRËSHEN</b>						
1	3.105/a	Germim dheu me ekskavator zingjir 0.5 m <sup>3</sup> , ne kanale gjeresi deri 2 m, prani uji ~1m, kategoria IV, me shk ne mjet (Germimet per hapjen e sheshit te ndertimit dhe te themeleve)	m <sup>3</sup>	82.00	287	23,534
2	3.396/1	Mbushje me zhavorr pas mureve dhe shtresat 2x20cm	m <sup>3</sup>	40.00	1,672	66,880
3	2.262/3	Shtrese betoni C 12/15, shtresa e varfer mbrojtese	m <sup>3</sup>	1.50	13,235	19,853
4	3.625	H / Izolim me emulsion, 1 K. Katr. + 2 duar bitum	m <sup>2</sup>	51.70	803	41,515
5	3.287	F V hekur betoni i zakonshem Ø 6 ~ 10mm (Box-i, portalet, soleta rakorduese)	ton	0.690	155,046	106,982
6	3.288	F V hekur betoni i zakonshem Ø > 12mm (Box-i, portalet, soleta rakorduese)	ton	2.488	136,879	340,555
7	3.247	Struktura monolite betoni me çakell C 25/30 (Box-i, portalet, soleta rakorduese)	m <sup>3</sup>	36.80	18,645	686,136
8	3.164/1b	Mbushje me cakell e gur gurore ne trupin e rruges, perhapur e ngjeshur me makineri (mbi box dhe rakordimet e rrugeve ne hyrje dalje te tij)	m <sup>3</sup>	39.00	1,527	59,553
9	3.158/5a	Transport dheu e materiale ndertimi me auto deri 5.0 km	m <sup>3</sup>	140.00	318	44,520
					<b>SHUMA I</b>	<b>1,389,527</b>
<b>II</b>						
<b>TOMBINO TIP BOX (3x2)m, L=4m, PËRROI XHUXHË, NJ.A FAN</b>						
1	3.105/a	Germim dheu me ekskavator zingjir 0.5 m <sup>3</sup> , ne kanale gjeresi deri 2 m, prani uji ~1m, kategoria IV, me shk ne mjet (Germimet per hapjen e sheshit te ndertimit dhe te themeleve)	m <sup>3</sup>	62.00	287	17,794
2	3.396/1	Mbushje me zhavorr pas mureve dhe shtresat 2x20cm	m <sup>3</sup>	40.00	1,672	66,880
3	2.262/3	Shtrese betoni C 12/15, shtresa e varfer mbrojtese	m <sup>3</sup>	1.50	13,235	19,853
4	3.625	H / Izolim me emulsion, 1 K. Katr. + 2 duar bitum	m <sup>2</sup>	51.70	803	41,515
5	3.287	F V hekur betoni i zakonshem Ø 6 ~ 10mm (Box-i, portalet, soleta rakorduese)	ton	0.690	155,046	106,982
6	3.288	F V hekur betoni i zakonshem Ø > 12mm (Box-i, portalet, soleta rakorduese)	ton	2.488	136,879	340,555
7	3.247	Struktura monolite betoni me çakell C 25/30 (Box-i, portalet, soleta rakorduese)	m <sup>3</sup>	36.80	18,645	686,136
8	3.164/1b	Mbushje me cakell e gur gurore ne trupin e rruges, perhapur e ngjeshur me makineri (mbi box dhe rakordimet e rrugeve ne hyrje dalje te tij)	m <sup>3</sup>	39.00	1,527	59,553
9	3.158/5a	Transport dheu e materiale ndertimi me auto deri 5.0 km	m <sup>3</sup>	135.00	318	42,930
					<b>SHUMA II</b>	<b>1,382,197</b>
<b>III</b>						
<b>TOMBINO TIP BOX (3x2)m, L=4m, PËRROI MOLUG, NJ.A RUBIK</b>						
1	3.105/a	Germim dheu me ekskavator zingjir 0.5 m <sup>3</sup> , ne kanale gjeresi deri 2 m, prani uji ~1m, kategoria IV, me shk ne mjet (Germimet per hapjen e sheshit te ndertimit dhe te themeleve)	m <sup>3</sup>	92.00	287	26,404
2	An	Heqje tombino Ø 800 ngarkimi ne kamion dhe depozitimi ne magazinat e bashkise	ml	8.00	1,450	11,600
3	3.396/1	Mbushje me zhavorr pas mureve dhe shtresat 2x20cm	m <sup>3</sup>	40.00	1,672	66,880
4	2.262/3	Shtrese betoni C 12/15, shtresa e varfer mbrojtese	m <sup>3</sup>	1.50	13,235	19,853
5	3.625	H / Izolim me emulsion, 1 K. Katr. + 2 duar bitum	m <sup>2</sup>	51.70	803	41,515
6	3.287	F V hekur betoni i zakonshem Ø 6 ~ 10mm (Box-i, portalet, soleta rakorduese)	ton	0.690	155,046	106,982
7	3.288	F V hekur betoni i zakonshem Ø > 12mm (Box-i, portalet, soleta rakorduese)	ton	2.488	136,879	340,555
8	3.247	Struktura monolite betoni me çakell C 25/30 (Box-i, portalet, soleta rakorduese)	m <sup>3</sup>	36.80	18,645	686,136
9	3.164/1b	Mbushje me cakell e gur gurore ne trupin e rruges, perhapur e ngjeshur me makineri (mbi box dhe rakordimet e rrugeve ne hyrje dalje te tij)	m <sup>3</sup>	39.00	1,527	59,553
10	3.158/5a	Transport dheu e materiale ndertimi me auto deri 5.0 km	m <sup>3</sup>	145.00	318	46,110
					<b>SHUMA III</b>	<b>1,405,587</b>
<b>IV</b>						
<b>RIPARIM URE PËRROI JAKAJ, PRANË SHTËPISË SË MURGESHAVE, NJ.A RRËSHEN</b>						
1	3.105/a	Germim dheu me ekskavator zingjir 0.5 m <sup>3</sup> , ne kanale gjeresi deri 2 m, prani uji ~1m, kategoria IV, me shk ne mjet (Germimet per hapjen e sheshit te ndertimit dhe te themeleve te shpatullave)	m <sup>3</sup>	22.00	287	6,314
2	An	Heqje ure ekzistuese me shasi metalike dhe mbulesa llamarine e derrasa, ngarkimi ne kamion dhe depozitimi ne magazinat e bashkise	m <sup>2</sup>	17.10	1,670	28,557
3	3.396/1	Mbushje me zhavorr pas mureve (shpatullave)	m <sup>3</sup>	24.00	1,672	40,128
4	2.262/3	Shtrese betoni C 12/15, shtresa e varfer mbrojtese	m <sup>3</sup>	0.40	13,235	5,294
5	3.625	H / Izolim me emulsion, 1 K. Katr. + 2 duar bitum	m <sup>2</sup>	22.80	803	18,308
6	3.287	F V hekur betoni i zakonshem Ø 6 ~ 10mm (Perforcimi i shpatullave dhe soletoni)	ton	0.623	155,046	96,594
7	3.288	F V hekur betoni i zakonshem Ø > 12mm (Perforcimi i shpatullave dhe soletoni)	ton	0.991	136,879	135,647
8	3.247	Struktura monolite betoni me çakell C 25/30 (Perforcimi i shpatullave dhe soletoni)	m <sup>3</sup>	24.60	18,645	458,667
9	3.164/1b	Mbushje me cakell e gur gurore ne trupin e rruges, perhapur e ngjeshur me makineri (rakordimet e rrugeve ne hyrje dalje te ures)	m <sup>3</sup>	14.00	1,527	21,378
10	2.182	F V konstruksione metalike te thjeshta, parmaku i ures me profil metalik (40x40x3)mm; L=2x11.1	kg	73.00	144	10,512
11	3.158/5a	Transport dheu e materiale ndertimi me auto deri 5.0 km	m <sup>3</sup>	40.00	318	12,720
					<b>SHUMA IV</b>	<b>834,119</b>
					<b>SHUMA (I-IV)</b>	<b>5,011,431</b>
					<b>FONDI REZERVË 5%</b>	<b>250,572</b>
					<b>SHUMA PA TVSH</b>	<b>5,262,003</b>
					<b>TVSH 20%</b>	<b>1,052,401</b>
					<b>SHUMA TOTALE ME TVSH</b>	<b>6,314,403</b>

Per zerin e shpenzimit **Rikonstruksion rruga fshati Jezull Nj.A Rreshen** me vlere 15'000'000 Leke

Kjo vlere do te sherbeje per likujdimin e pjesshem, me mase ne varesi te vleres se kontrates, te shpenzimeve per objektin "Rikonstruksion rruga Jezull (Dega kryesore L<sub>1</sub>=490m dhe dega kodër Jezull L<sub>2</sub>=860m)" i cili shtrihet:

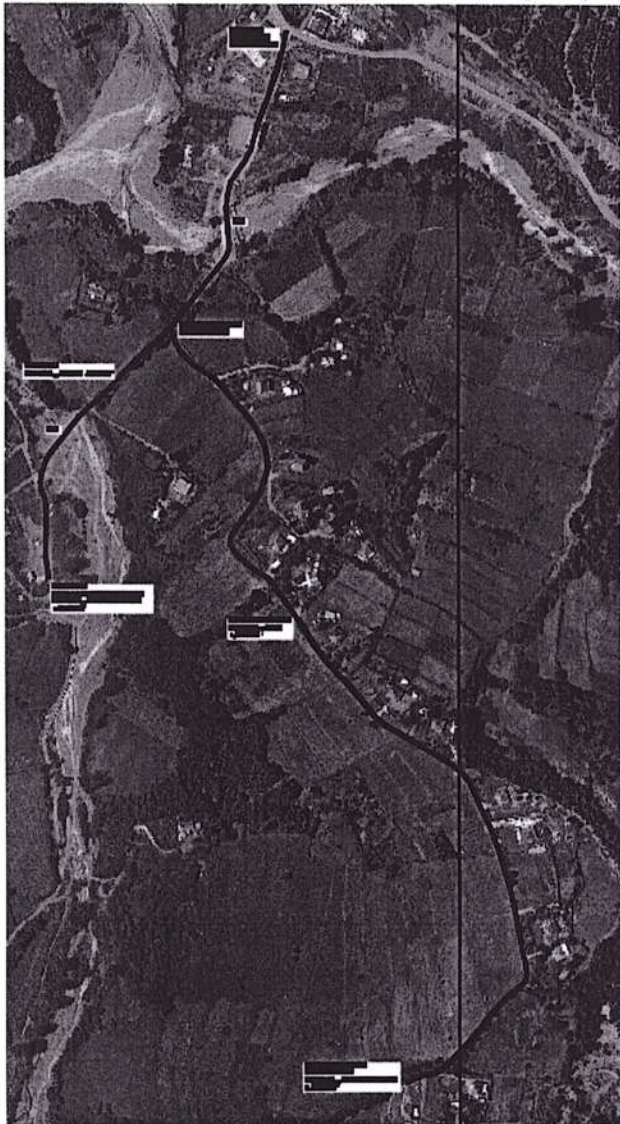

Per kete objekt eshte hartuar preventivi paraprak:

Nr.	Nr. Man	PËRSHKRIMI I PUNIMEVE	NJËSIA	SASIA	ÇMIMI njësi (lekë)	VLERA (lekë)
IV		<b>RRUGA JEZULL (Dega kryesore L<sub>1</sub>=490m; B=4.0m; Basf=3.0m dhe Dega kodër Jezull L<sub>2</sub>=860m; B=4.0m; Basf=3.0m)</b>				
1	3.89/b	Germim dheu me ekskavator goma 0.25 m <sup>3</sup> , ne kanale gjeresi > 2 m, toke zak, kategoria III, me shk ne mjet (për bankinë e kasonetë)	m <sup>3</sup>	405.00	331.58	134,290
2	3.158/5a	Transport dheu me auto deri 5.0 km	m <sup>3</sup>	405.00	318.60	129,033
3	3.164/1b	Mbushje me cakell e gur gurore ne trupin e ruges, perhapur e ngjeshur me makineri (për nivelim me t=25/30cm)	m <sup>3</sup>	1,485.00	1,527.23	2,267,937
4	3.212	Shtrese çakelli t=10/15cm, makadam, perhapur e ngjeshur me makineri	m <sup>2</sup>	5,400.00	573.52	3,097,008
5	3.212/b	Shtrese stabilizant t=10cm	m <sup>2</sup>	5,400.00	464.89	2,510,406
6	3.229/2	Shtrese binderi me zall lavatrice, 6cm, me makineri	m <sup>2</sup>	4,050.00	1,603.74	6,495,147
7	3.233/1	Shtrese asfaltbetoni me zall lavatrice, 4cm, me makineri	m <sup>2</sup>	4,050.00	1,315.22	5,326,641
8	3.244/1	Struktura te holla monolite betoni C 20/25 (kuneta e ngritje portal)	m <sup>3</sup>	67.50	15,122.97	1,020,800
9	3.212/b	Shtrese stabilizant t=10cm, bankina	m <sup>2</sup>	675.00	464.89	313,801
			1	<b>SHUMA IV</b>		<b>21,295,063</b>
			2	<b>FOND REZERVË 3%</b>		<b>638,852</b>
			3	<b>SHUMA PA TVSH</b>		<b>21,295,063</b>
			4	<b>TVSH 20%</b>		<b>4,259,013</b>
			5	<b>SHUMA TOTALE</b>		<b>25,554,075</b>

Per zerin e shpenzimit **Asfalt dhe shtresa paraasfaltike (rruge rurale)** me vlere 11'500'000 Leke

Kjo vlere do te sherbeje per likujdimin e pjesshem, me mase ne varesi te vleres se kontrates, te shpenzimeve per objektet “Rikonstruksion rruga Nderfushas-Nderfane L=690m” dhe “Rikonstruksion rruga hyrese e qytetit Reps (Segmenti nga ura në nënkalim-mbikalimi mbi rrugën e Kombit) L=650m” te cilet shtrihen:

### Rruga Nderfushas-Nderfane



### Rruga hyrese e Repsit





Per keto objekte jane hartuar preventivat paraprak:

Nr.	Nr. Man	PËRSHKRIMI I PUNIMEVE	NJËSIA	SASIA	ÇMIMI njësi (lekë)	VLERA (lekë)
III		<b>RRUGA NDËRFUSHAS-NDËRFANË (L=690m; B=4.0m; Basf=3.5m)</b>				
1	3.89/b	Gemim dheu me ekskavator goma 0.25 m <sup>3</sup> , ne kanale gjeresi > 2 m, toke zak, kategoria III, me shk ne mjet (për kanale, bankinë e kasonetë)	m <sup>3</sup>	276.00	331.58	91,516
2	3.158/5a	Transport dheu me auto deri 5.0 km	m <sup>3</sup>	276.00	318.60	87,934
3	3.164/1b	Mbushje me cakell e gur gurore ne trupin e ruges, perhapur e ngjeshur me makineri (për nivelim me t=25/30cm)	m <sup>3</sup>	759.00	1,527.23	1,159,168
4	3.212	Shtrese çakelli t=10/15cm, makadam, perhapur e ngjeshur me makineri	m <sup>2</sup>	2,760.00	573.52	1,582,915
5	3.212/b	Shtrese stabilizant t=10cm	m <sup>2</sup>	2,760.00	464.89	1,283,096
6	3.229/2	Shtrese binderi me zall lavatrice, 6cm, me makineri	m <sup>2</sup>	2,415.00	1,603.74	3,873,032
7	3.233/1	Shtrese asfaltbetoni me zall lavatrice, 4cm, me mak	m <sup>2</sup>	2,415.00	1,315.22	3,176,256
8	3.244/1	Struktura te holla monolite betoni C 20/25 (kuneta e ngritje portal)	m <sup>3</sup>	34.50	15,122.97	521,742
9	3.212/b	Shtrese stabilizant t=10cm, bankina	m <sup>2</sup>	345.00	464.89	160,387
			1	<b>SHUMA II</b>		<b>11,936,047</b>
			2	<b>FOND REZERVË 3%</b>		<b>358,081</b>
			3	<b>SHUMA PA TVSH</b>		<b>12,294,128</b>
			4	<b>TVSH 20%</b>		<b>2,458,826</b>
			5	<b>SHUMA TOTALE</b>		<b>14,752,954</b>

Nr.	Nr. Man	PËRSHKRIMI I PUNIMEVE	NJËSIA	SASIA	ÇMIMI njësi (lekë)	VLERA (lekë)
II		<b>RRUGA HYRËSE E QYTETIT REPS (Segmenti nga ura në nënkalim-mbikalimi mbi rrugën e Kombit ) L=650m; B=6.50m; Basf=5.50m; 2x0.50m bankinë</b>				
1	3.89/b	Gemim dheu me ekskavator goma 0.25 m <sup>3</sup> , ne kanale gjeresi > 2 m, toke zak, kategoria III, me shk ne mjet (për kanale, bankinë e kasonetë)	m <sup>3</sup>	211.00	331.58	69,963
2	3.158/5a	Transport dheu me auto deri 5.0 km	m <sup>3</sup>	211.00	318.60	67,225
3	3.212	Shtrese çakelli t=10/15cm, makadam, perhapur e ngjeshur me makineri	m <sup>2</sup>	4,225.00	573.52	2,423,122
4	3.212/b	Shtrese stabilizant t=10cm	m <sup>2</sup>	4,225.00	464.89	1,964,160
5	3.229/2	Shtrese binderi me zall lavatrice, 6cm, me makineri	m <sup>2</sup>	3,575.00	1,603.74	5,733,371
6	3.233/1	Shtrese asfaltbetoni me zall lavatrice, 4cm, me makineri	m <sup>2</sup>	3,575.00	1,315.22	4,701,912
7	3.244/1	Struktura te holla monolite betoni C 20/25 (kuneta e ngritje portal)	m <sup>3</sup>	40.00	15,122.97	604,919
8	3.212/b	Shtrese stabilizant t=10cm, bankina	m <sup>2</sup>	650.00	464.89	302,179
			1	<b>SHUMA II</b>		<b>15,866,850</b>
			2	<b>FOND REZERVË 3%</b>		<b>476,005</b>
			3	<b>SHUMA PA TVSH</b>		<b>16,342,855</b>
			4	<b>TVSH 20%</b>		<b>3,268,571</b>
			5	<b>SHUMA TOTALE</b>		<b>19,611,426</b>

Per zerin e shpenzimit **Blerje materiale per linjen e ujesjellesit Kulme-Rreshen** me vlere 1'000'000 Leke

Kjo vlere do te sherbeje per blerje materiale, kryesisht i tubit te ujesjellesit me aksesoret fiksues, per te ndertuar me ane te APPM, çezmet publike ne Rreshen.

Per zerin e shpenzimit **Rikonstruksion tualete shkolla Reps** me vlere 700'000 Leke

Per zerin e shpenzimit **Rikonstruksion tualete shkolla 9 vjecare Rubik** me vlere 700'000 Leke

Per zerin e shpenzimit **Rikonstruksion taraca shkolla industriale Rubik** me vlere 1'000'000 Leke

Keto vlere do te perdoren per rikonstruksionin e njeve te tualeteve te ketyre 2 shkollave Reps e Rubik si edhe per rikonstruksionin e reth 600m<sup>2</sup> tarace te shkollës se mesme Rubik.

Per zerin e shpenzimit **Ndërtim dhoma zhveshje per femijet qe sterviten ne fushen e sportit Rubik me vlere 2'500'000 Leke**

Kjo vlere do te sherbeje per likujdimin e pjesshem, me mase ne varesi te vleres se kontrates, te shpenzimeve per objektin "Ndërtim dhoma zhveshje për femijët që stërviten në fushën e sportit Rubik" i cili do te ndertohej tek fusha e futbollit Rubik.

**PLANIMETRIA E DHOMAVE TE ZHVESHJES SH. 1:100**

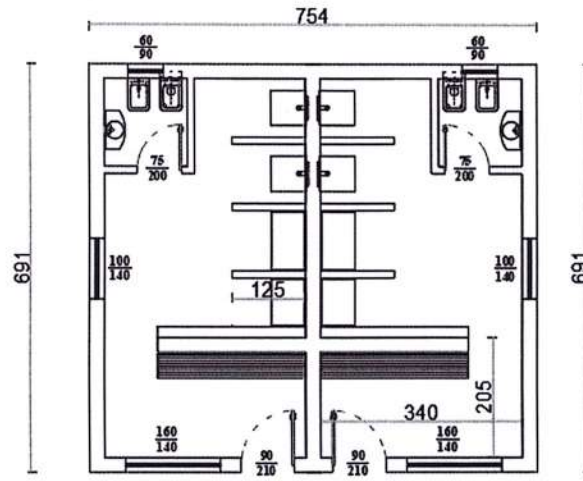

**PAMJA BALLORE SH. 1:100**

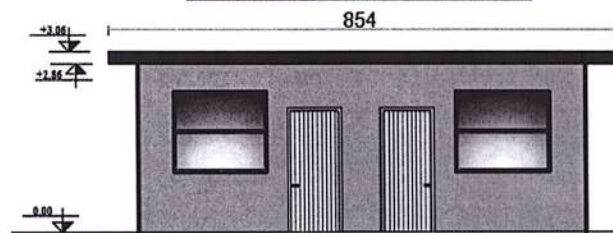

**PAMJET ANESORE SH. 1:100**

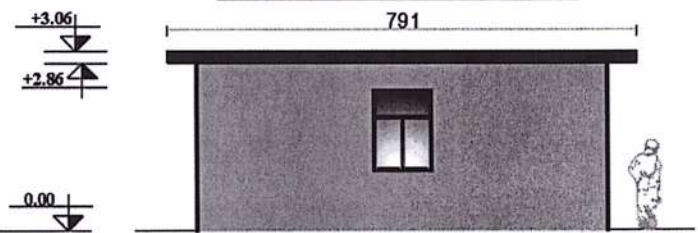

**PAMJA NGA NGA PAS SH. 1:100**

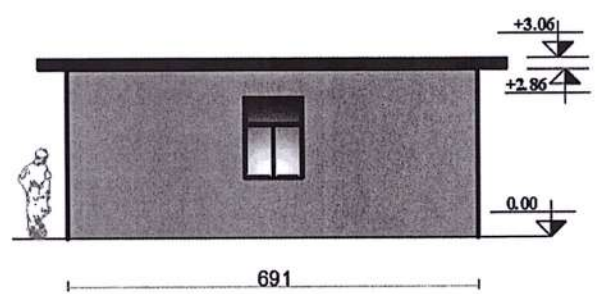
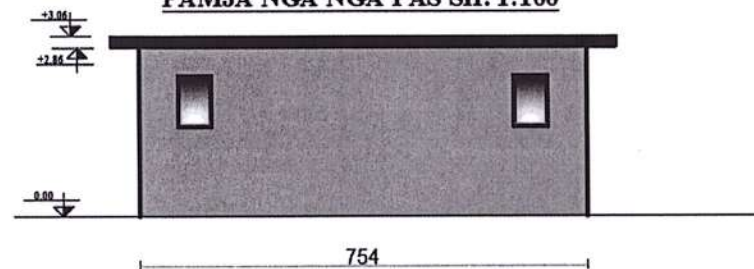

Per kete objekt eshte hartuar preventivi paraprak:

Nr	Nr. Man	PËRSHKRIMI I PUNIMEVE	NJËSIA	SASIA	ÇMIMI njësi (lekë)	VLERA (lekë)
1	2.25a	Germim dheu themele e plinta me b-2m, ekskavator me goma 0.25m3,shkarkimi ne toke	m³	30.00	245.37	7,361
2	3.158/5a	Transport dheu me auto deri 5.0 km	m³	30.00	318.60	9,558
3	2.258	Nenshtrese zhavori dhe shtrese e mbushje	m³	20.00	2,558.37	51,167
4	2.114	Beton per plinta e bazamente b/a monolite deri 20m3 C 16/20	m³	4.70	25,088.23	117,915
5	2.123/1	Beton C 20/25 kolona, trarë, breza dhe soleta monolite	m³	12.00	25,088.23	301,059
6	2.166	F+V hekur betoni periodik Ø 6 - 10 mm	ton	0.80	127,686.50	102,149
7	2.166/1a	F+V hekur betoni periodik Ø > 10 mm	ton	0.70	123,074.87	86,152
8	2.262/4	Beton C 16/20 t=15cm, nivelimi kuota 0.00	m³	7.80	12,348.01	96,314
9	2.70/2	Mur me tulla te lehtesuara deri - 3 m, LL.P. M-25	m³	26.00	15,418.60	400,884
10	2.310.	Suva brenda e jashte mur tulle ~ 4m, me krah, llaç perzier M 25	m²	310.00	1,052.85	326,384
11	2.262/4	Beton C 16/20 t=10cm, nivelimi solete	m³	6.70	12,348.01	82,732
12	2.197	Hidroizolim solete me katrama dhe dysHEMEJE	m²	135.00	1,276.77	172,364
13	2.404/1	Lyerje me boje hidroplastike cilesi e larte	m²	224.50	495.38	111,213
14	2.326	Shttrim dhe veshje pllaka majolike	m²	130.00	2,809.09	365,182
15	2.375/a	F+V Dritare d/alumini pa xham,me mbushje d/a.	m²	10.00	11,534.10	115,341
16	2.390/1	F+V dyer metalike llamarine	m²	3.78	6,449.81	24,380
17	2.501	F+V WC allafrenga	copë	2.00	19,222.42	38,445
18	2.506	F+V bide porcelan	copë	2.00	6,970.16	13,940
19	2.215	F+V bolier 80 liter, uje te ngrohte	copë	4.00	14,838.25	59,353
20	An. Of.	Punime hidraulike për të gjithë objektin	m²	52.00	3,750.00	195,000
21	An. Of.	Punime elektrike për të gjithë objektin	m²	52.00	1,900.00	98,800
			1	SHUMA		2,775,693
			2	FOND REZERVË 5%		138,785
			3	SHUMA PA TVSH		2,914,477
			4	TVSH 20%		582,895
			5	SHUMA TOTALE		3,497,373

Per zerin e shpenzimit **Kanali Perlat Qender** me vlere 3'757'228 Leke

Kjo vlere do te sherbeje per likujdimin e pjesshem ose te plote, me mase ne varesi te vleres se kontrates, te shpenzimeve per objektin "Kanali Perlat qender" dhe eshte vlere e trasheguar vit pas viti dhe per te cilin do te hartohet projekt-preventivi. Ky eshte nje parashikim i bere nga KB i meparshem dhe qe eshte menduar te lihet i pa ndryshuar. Ky kanal eshte menduar te kaloje nga Rezervuari Perlat Qender e qe vijon ne Lagjet Picak-Macaj-degezim Dodaj per nje gjatesi rreth 4-5km.

Drejtoria e Planifikimit dhe Zhvillimit të Territorit

Drejtor: Ing. G. Vladi

